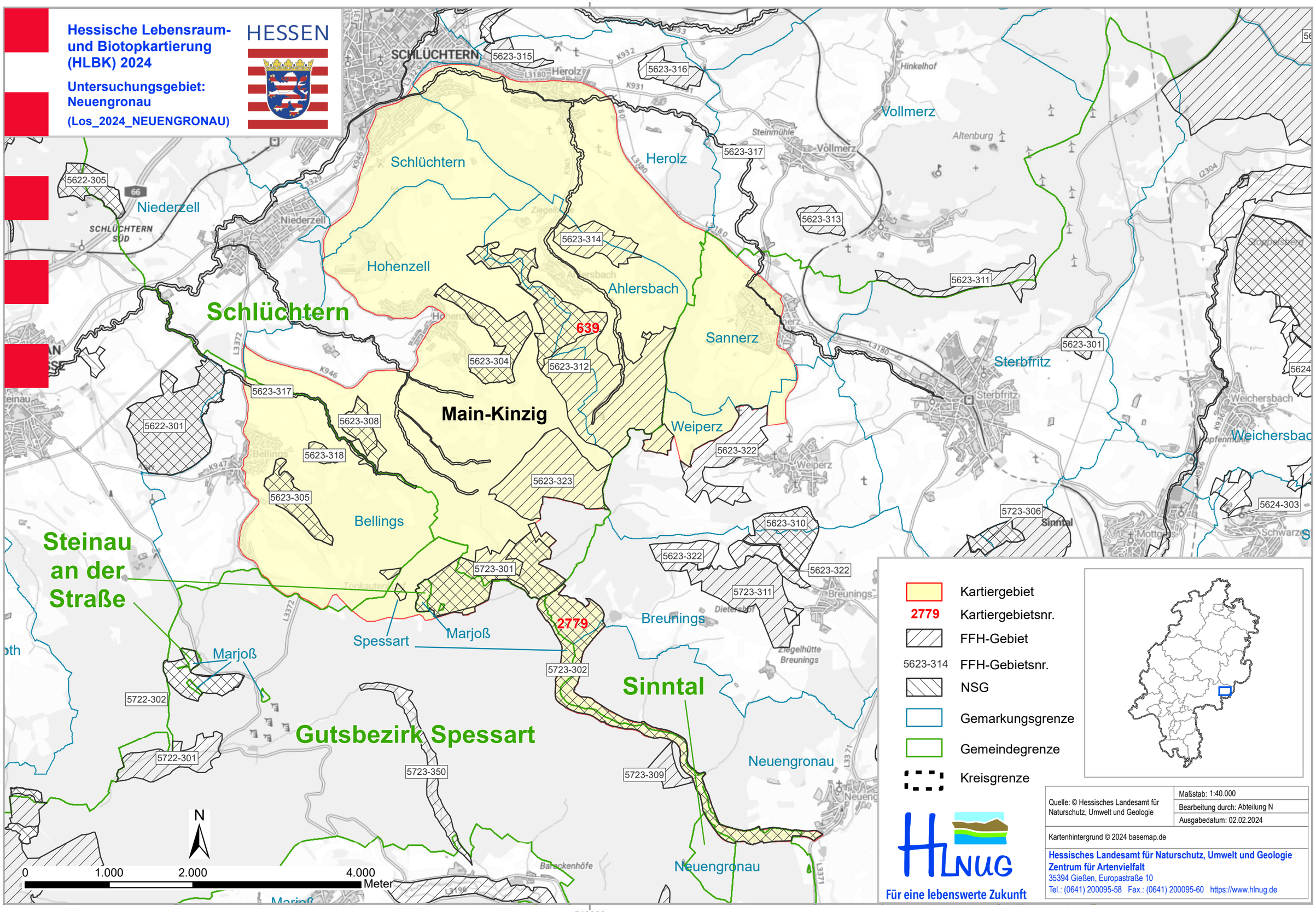

Hessische Lebensraum- und Biotopkartierung (HLBK) 2024
Untersuchungsgebiet: Neuengronau
(Los_2024_NEUENGRONAU)
HESSEN
540000
Schlüchtern
Herolz
Vollmerz
Niederzell
Hohenzell
Ahlersbach
Sannerz
Sterbfritz
Weichersbach
Main-Kinzig
Weiperz
Bellings
Steinau an der Straße
Spessart
Marjoß
Breunings
Sinntal
Gutsbezirk Spessart
Neuengronau
639
2779
5623-315
5623-316
5623-317
5623-313
5623-314
5623-311
5623-301
5623-304
5623-312
5623-308
5623-318
5623-305
5623-323
5623-322
5623-310
5723-301
5723-311
5723-302
5723-309
5723-350
5722-302
5722-301
5622-305
5622-301
5624-303
5723-306
Kartiergebiet
2779 Kartiergebietsnr.
FFH-Gebiet
5623-314 FFH-Gebietsnr.
NSG
Gemarkungsgrenze
Gemeindegrenze
Kreisgrenze
N
0 1.000 2.000 4.000 Meter
Quelle: © Hessisches Landesamt für Naturschutz, Umwelt und Geologie
Maßstab: 1:40.000
Bearbeitung durch: Abteilung N
Ausgabedatum: 02.02.2024
Kartenhintergrund © 2024 basemap.de
Hessisches Landesamt für Naturschutz, Umwelt und Geologie
Zentrum für Artenvielfalt
35394 Gießen, Europastraße 10
Tel.: (0641) 200095-58 Fax.: (0641) 200095-60 https://www.hlnug.de
HLNUG
Für eine lebenswerte Zukunft